

Département du Gers

Commune de LOMBEZ

Section AC / A

Piste cyclable

# PLAN PARCELLAIRE

Echelle: 1/500

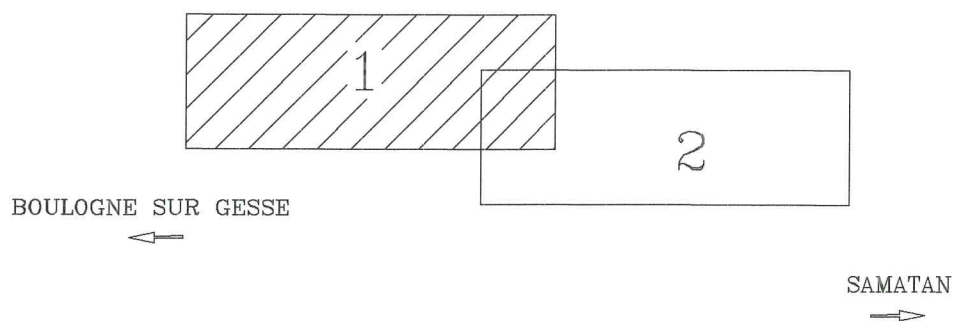

Les coordonnées sont dans un système indépendant.

Le nivellement est rattaché au NGF.

(Ponceau sur le ruisseau de "L'Angélic" / Altitude normale =168.897m / IGN 1969)



MIMOUNI Jean-Luc / Géomètre Expert D.P.L.G.  
32130 SAMATAN / Tél 05.62.62.39.80 / Fax 05.62.62.41.04  
31470 FONSORBES / Tél 05.61.91.58.56 / Permanence

Dressé le 09/03/05  
Dossier n° 3360  
3360P.DWG (V2000)

Commune de LOMBEZ  
 Section A

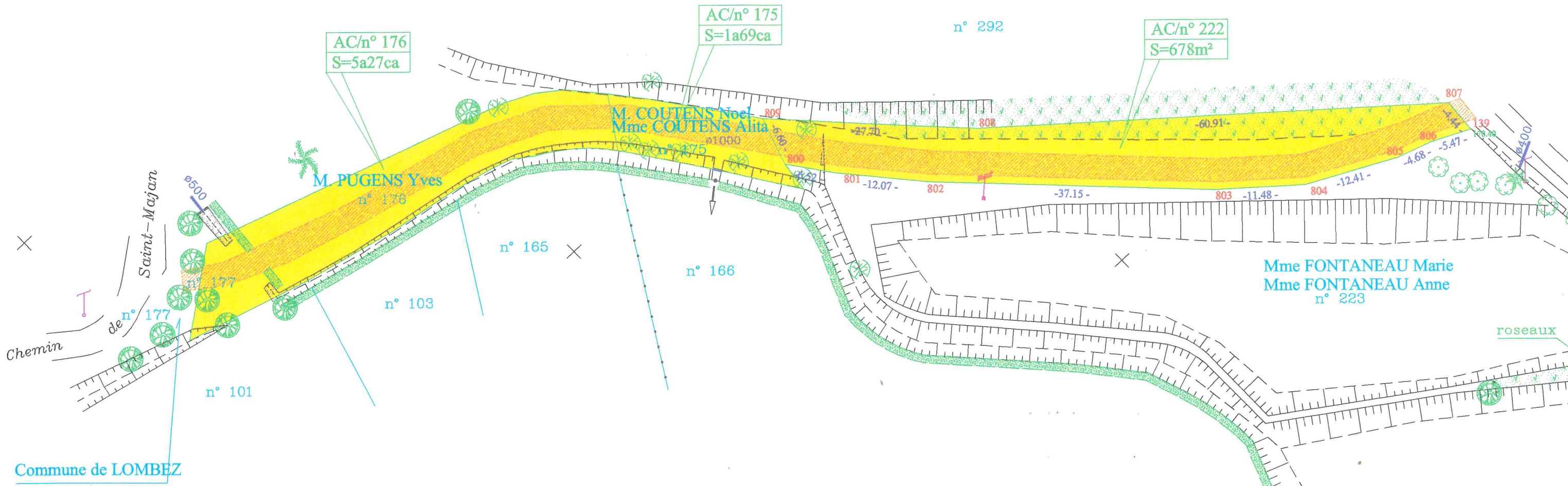

Commune de LOMBEZ  
 Section AC

E/n° 246	→	Référence cadastrale
S=2941m <sup>2</sup>	→	Surface acquise par la Commune de LOMBEZ
		Acquisition faites par la Commune de LOMBEZ

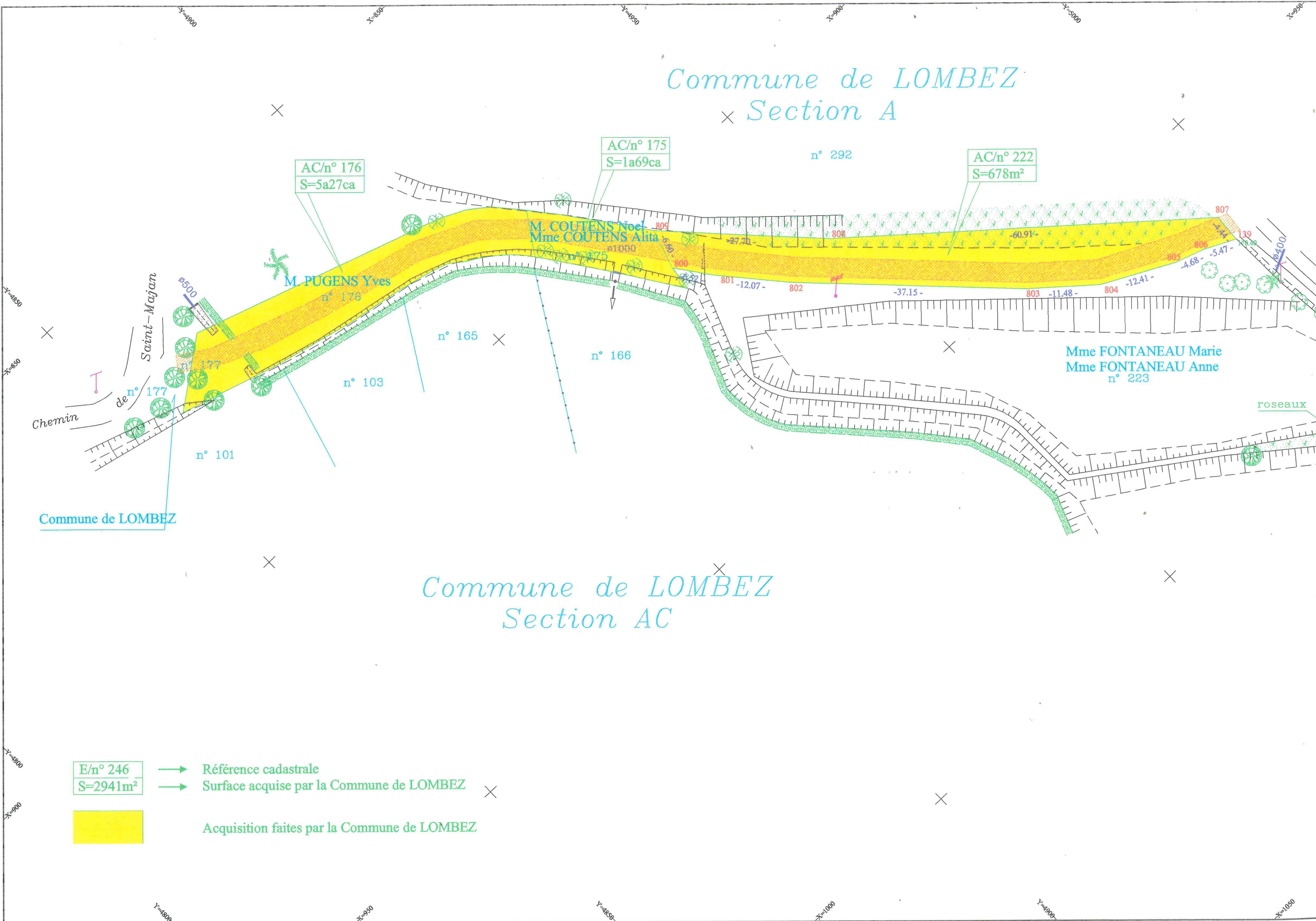

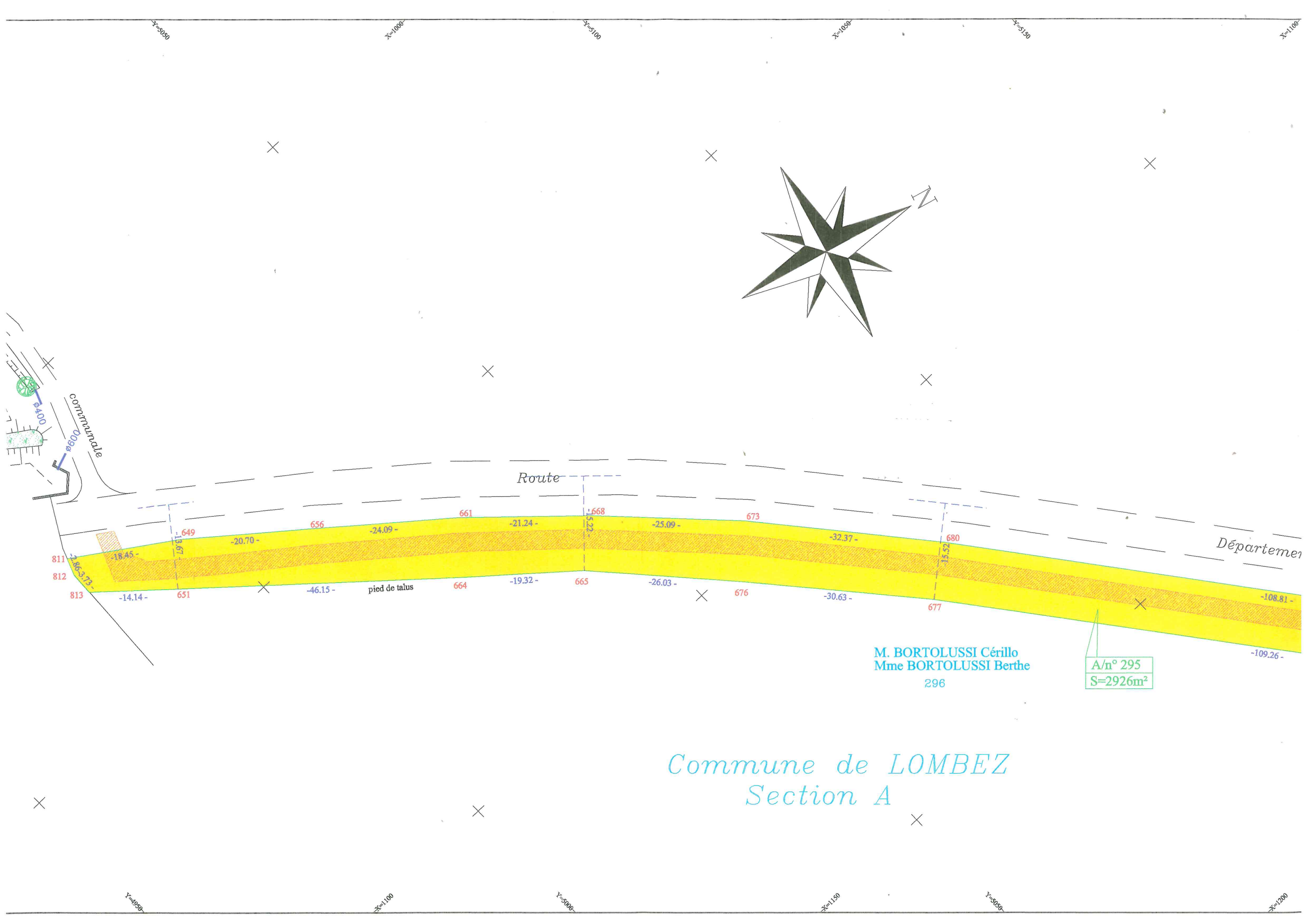

Commune de LOMBEZ  
Section A

M. BORTOLUSSI Cérillo  
Mme BORTOLUSSI Berthe  
296

A/n° 295  
S=2926m<sup>2</sup>



X=5200

X=1150

Y=5250

Y=5250

×

X=1200

×

×

Y=5200

tale

n° 39

×

685

156

pied de talus

-54.39 -

688

-52.14 -

X=1250

×

×

Y=5100

X=1220

Y=5150

Département du Gers

Commune de LOMBEZ

Section AC / A

Piste cyclable

# PLAN PARCELLAIRE

Echelle: 1/500

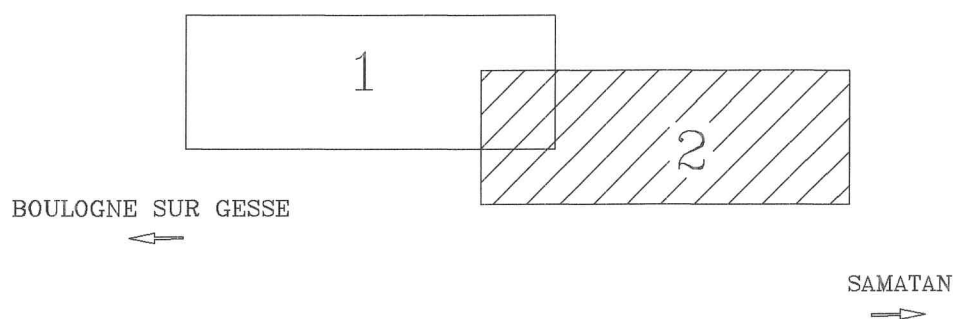

Les coordonnées sont dans un système indépendant.

Le nivellement est rattaché au NGF.

(Ponceau sur le ruisseau de "L'Angéliac" / Altitude normale =168.897m / IGN 1969)



MIMOUNI Jean-Luc / Géomètre Expert D.P.L.G.  
32130 SAMATAN / Tél 05.62.62.39.80 / Fax 05.62.62.41.04  
31470 FONSORBES / Tél 05.61.91.58.56 / Permanence

Dressé le 09/03/05  
Dossier n° 3360  
3360P.DWG (V2000)

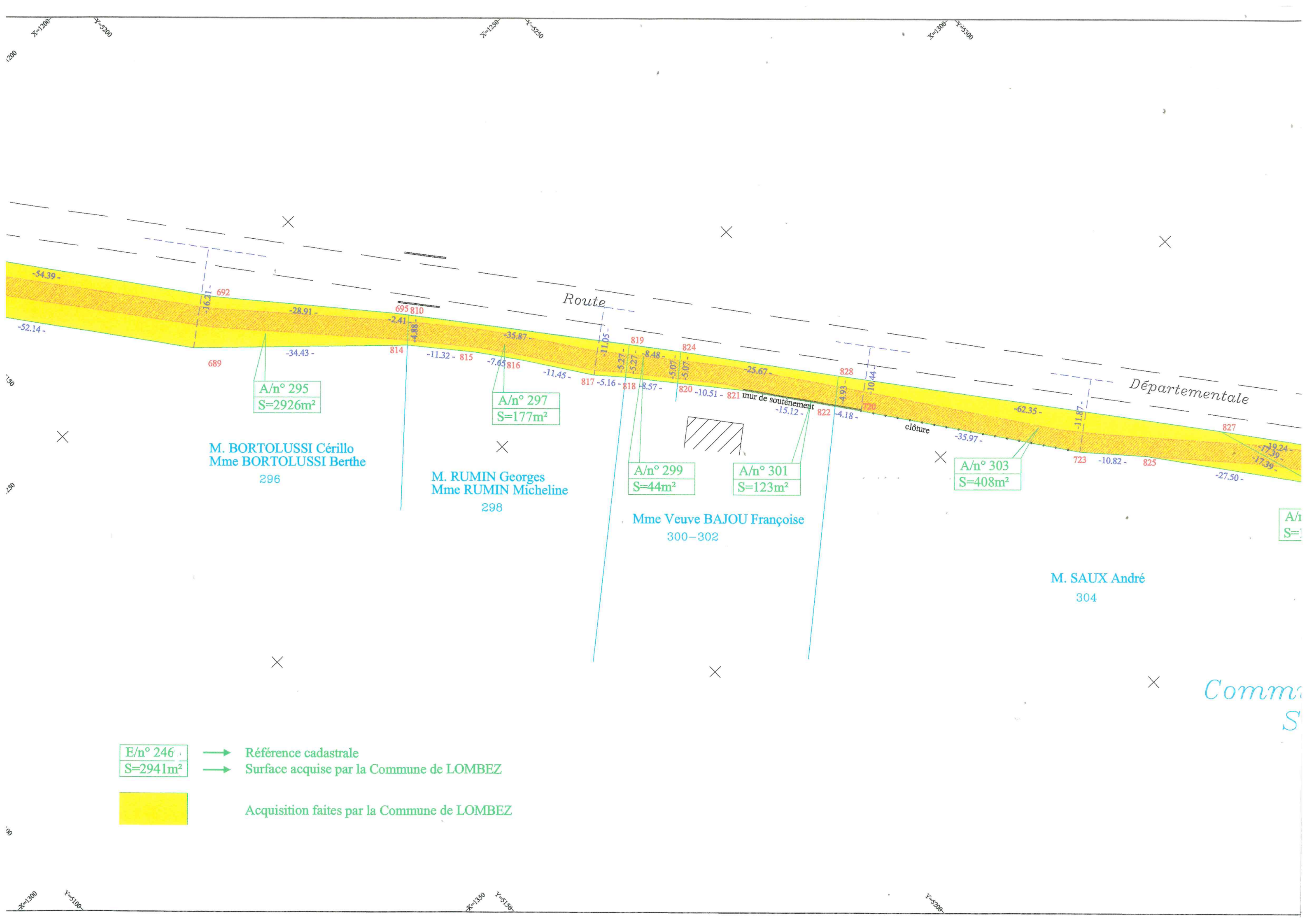

M. BORTOLUSSI Cérillo  
Mme BORTOLUSSI Berthe  
296

A/n° 295  
S=2926m<sup>2</sup>

M. RUMIN Georges  
Mme RUMIN Micheline  
298

A/n° 297  
S=177m<sup>2</sup>

Mme Veuve BAJOU Françoise  
300-302

A/n° 299  
S=44m<sup>2</sup>

A/n° 301  
S=123m<sup>2</sup>

A/n° 303  
S=408m<sup>2</sup>

M. SAUX André  
304

E/n° 246  
S=2941m<sup>2</sup>

→ Référence cadastrale  
→ Surface acquise par la Commune de LOMBEZ



Acquisition faites par la Commune de LOMBEZ

Route

Départementale

clôture

mur de soutènement

Commune de LOMBEZ

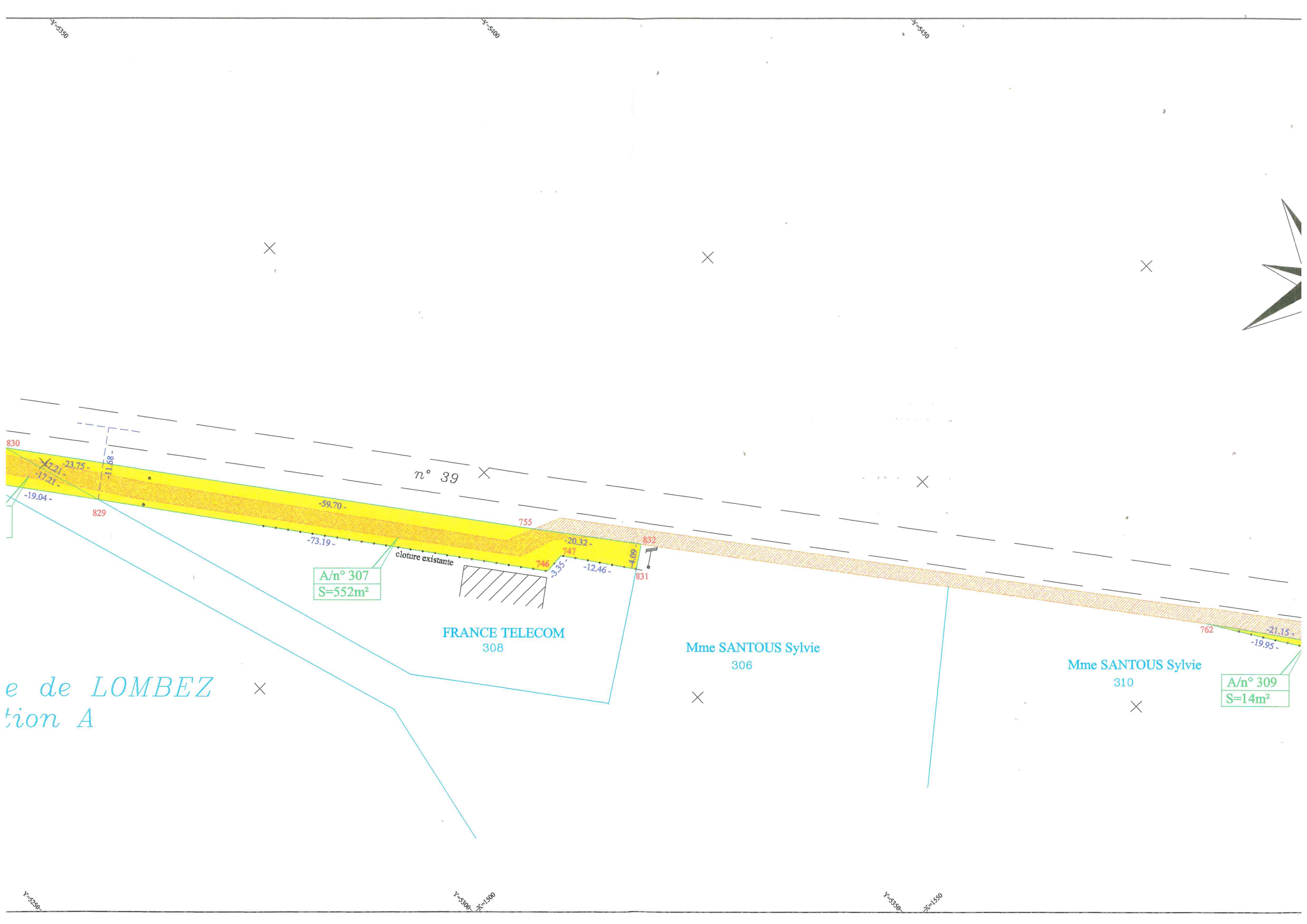

n° 39

A/n° 307  
S=552m<sup>2</sup>

FRANCE TELECOM  
308

Mme SANTOUS Sylvie  
306

Mme SANTOUS Sylvie  
310

A/n° 309  
S=14m<sup>2</sup>

e de LOMBEZ  
tion A

cloture existante

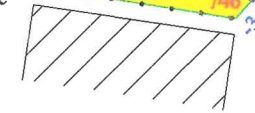

Y=5350 X=5400 X=5450

Y=5350 X=5400 X=5450



Commune de SAMATAN

Ruisseau du Pradet

134

X=1500 X=1600 X=1650 X=1550 Y=5500 Y=5550 Y=5450 Y=1600